



Mittel- und Wirtschaftsschule Oberhaching



Schule ohne Rassismus
Schule mit Courage



Der heutige Abend informiert Sie über:

- die Mittelschule allgemein
- schulische Möglichkeiten nach der 5./6./7./8./9. Klasse
- Anschlüsse und Abschlüsse im bayrischen Schulsystem



Die Mittelschule bietet:

Erfolgreicher
Abschluss der
Mittelschule

Erfolgreicher
Abschluss
der Mittelschule
(Praxisklasse)

Qualifizierender
Abschluss der
Mittelschule

Mittlerer
Schulabschluss

Technik

Wirtschaft

Soziales

Berufsorientierung

Individuelle Förderung

Ganztagschule

Originalfassung: Staatliche Schulberatung München (10-2016) auf der Grundlage des Flyers „Die bayerische Mittelschule“, 2014. Für nachträgliche Änderungen wird keine Haftung übernommen.

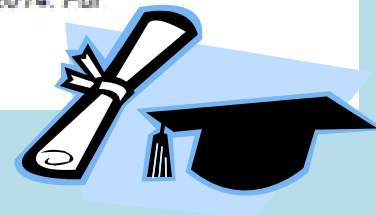

Die Mittelschule – Stark für den Beruf

Systematische Zusammenarbeit mit der Berufsschule, der lokalen Wirtschaft und der Arbeitsagentur Angebote in den verschiedenen Jahrgangsstufen der Mittelschule:				Wahlfach Buchführung	Wahlfach Buchführung
			Wahlfach Informatik	Wahlfach Informatik	Wahlfach Informatik
		Orientierungs- praktika	Betriebs- praktika	Betriebs- praktika	Betriebs- praktika
<i>max. bis zu einem Fünftel der Unterrichtszeit</i>					
Projekte mit externen Partnern, wie z. B. der örtlichen Wirtschaft, der Arbeitsagentur, der Berufs- schule und Ehrenamtlichen					
Betriebserkundungen, Experteninterviews					
Fach Werken / Textiles Gestalten	Berufs- orientierende Zweige Wirtschaft, Technik und Soziales	Ein berufs- orientierender Zweig Wirtschaft, Technik oder Soziales	Ein berufsorientierender Zweig aus Wirtschaft, Technik und Soziales		
Fach Arbeit-Wirtschaft-Technik					
Jgst. 5	6	7	8	9	M10

- Berufsorientierende Zweige **Technik, Wirtschaft und Kommunikation, Ernährung und Soziales**
 - > Jgst. 7: 5UR-Stunden in allen Zweigen
 - > Jgst. 8 + 9: 4 UR-Stunden in einem Zweig
 - > Jgst. 10. 3 UR-Stunden in einem Zweig
- Lehrer als Schule-Wirtschaft-Experten
- Kooperation mit beruflichen Schulen
- Module gemeinsam mit der Agentur für Arbeit
- Berufseinstiegsbegleitung
- Fächer wie WiB -> praxis- und lebensnahe Vermittlung des Lehrstoffes



• Zusammenarbeit mit Partnern

- > Bewerbungstraining
- > Berufsinformationsveranstaltungen
- > Berufseinstiegsbegleitung
- > Betriebserkundungen
- > Schülerübungsfirmen
- > Berufsorientierungstage
- > Ausbilder in Schulen
- > Berufsorientierungsmaßnahmen
- > Betriebspraktika
- > Berufsinformationsmessen
- > Berufsberatung

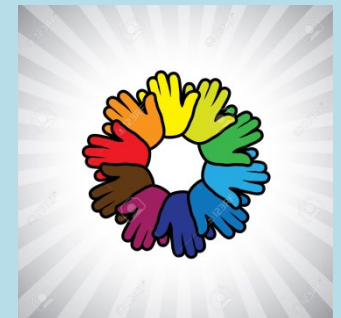

Individuelle Förderung

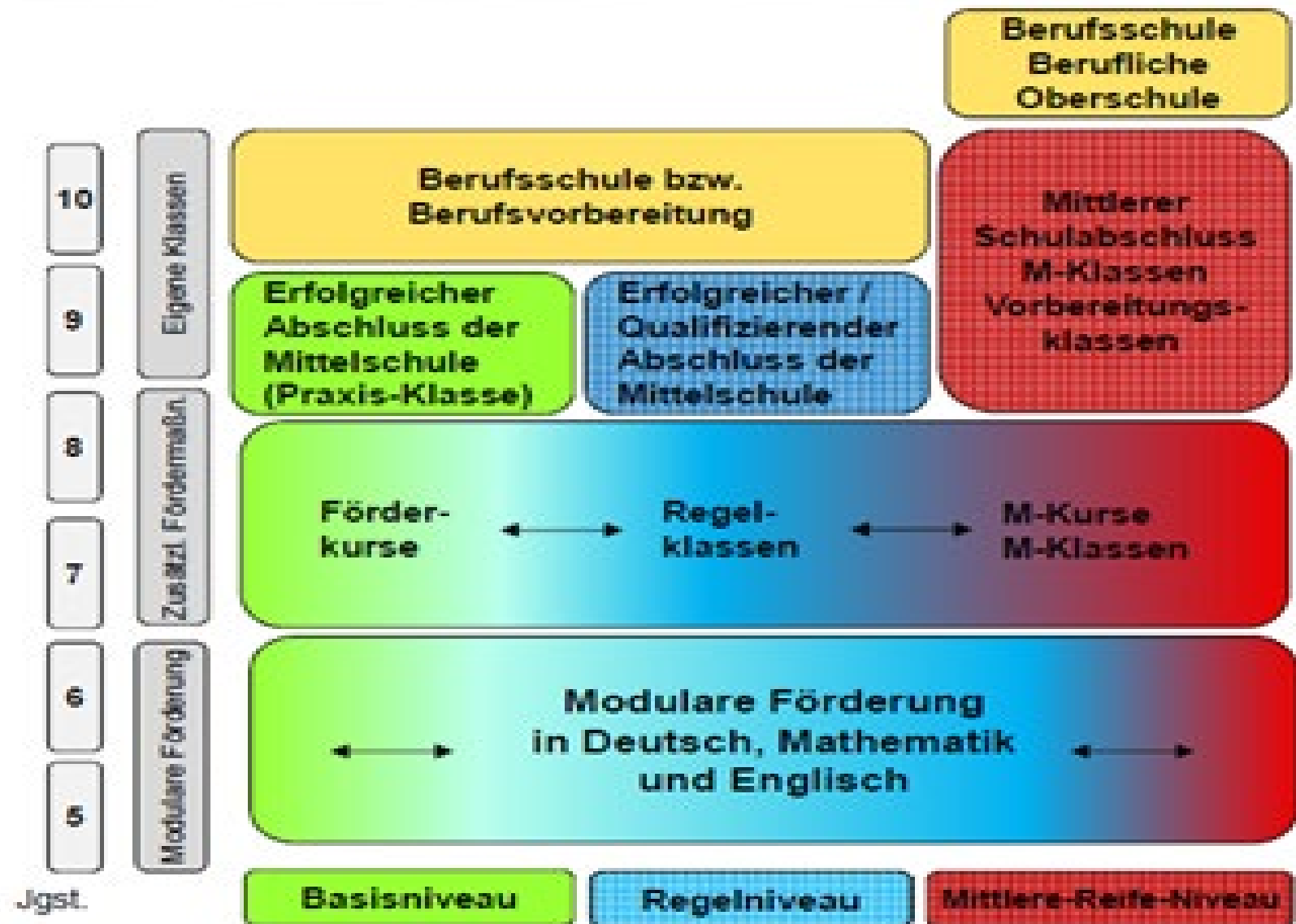

Persönlichkeitsförderung

- Klassenlehrerprinzip
- Regelklassen
- Bandklassen
- Praxisklassen
- Umweltschule, Schule ohne Rassismus, zertifizierte Klasse im Puls-Schule
- Sicherung der Selbst- und Sozialkompetenz
- Integration
- Offene Ganztagschule
- Patenschaften
- Schulhund
- Konzept „Soziales Lernen“
- Kinder- und Jugendschulsozialarbeit
- Junge Integration
- BerEB
- kleine Klassen
- Förderunterricht
- Individuelle Förderung (falls Stunden vorhanden)
- Zusatzangebote (u.a. AGs, Qualitraining, Schülerfirma, Schülercafé)
- Kooperation mit Elternbeirat und Förderverein



Übertritt aus der 5. Jgst. der Mittelschule in die 5. Jgst. des Gymnasiums oder der Realschule

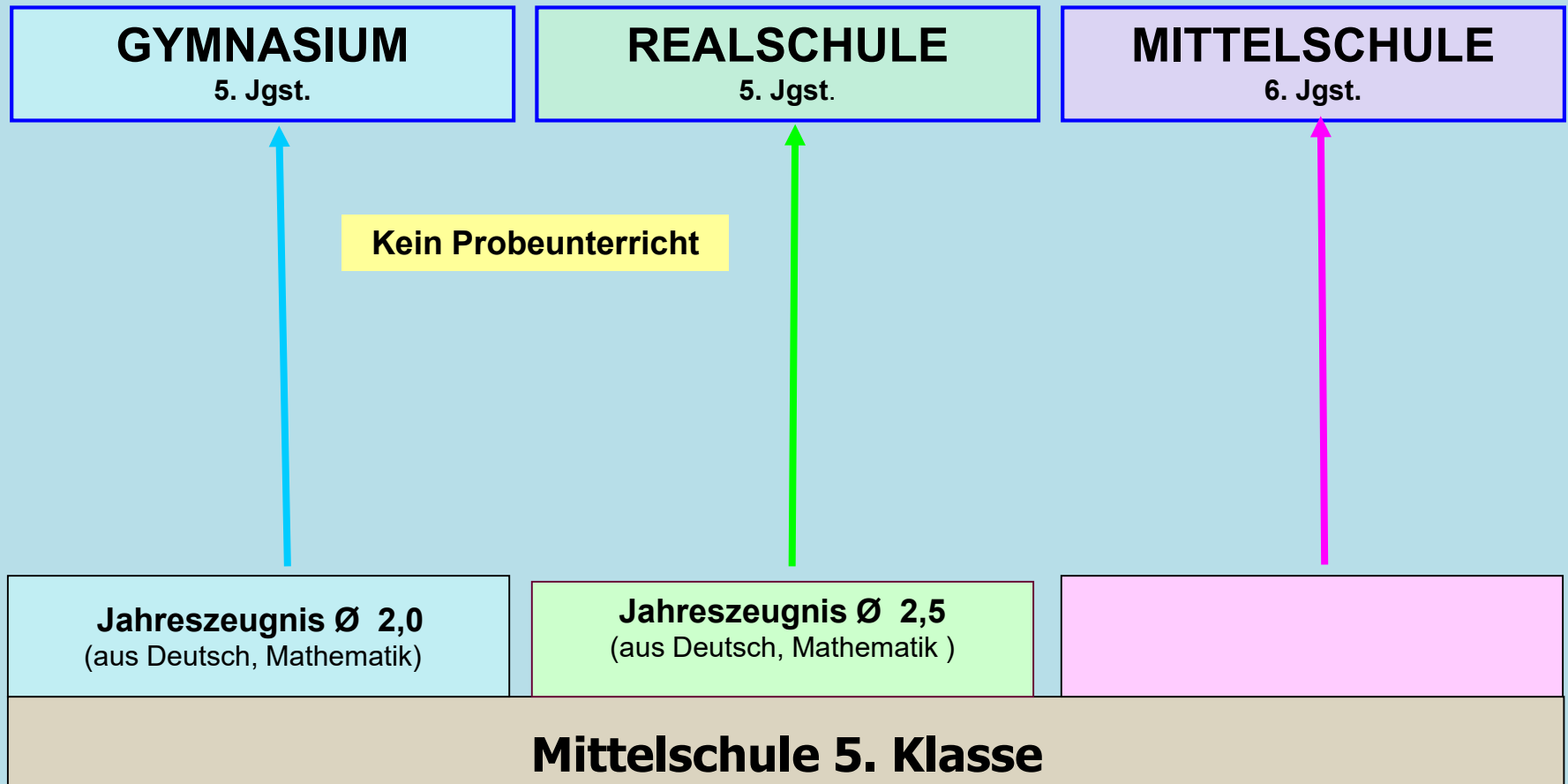

Übertritt aus der 5. Jgst. der Mittelschule in die 6. Jgst. des Gymnasiums oder der Realschule

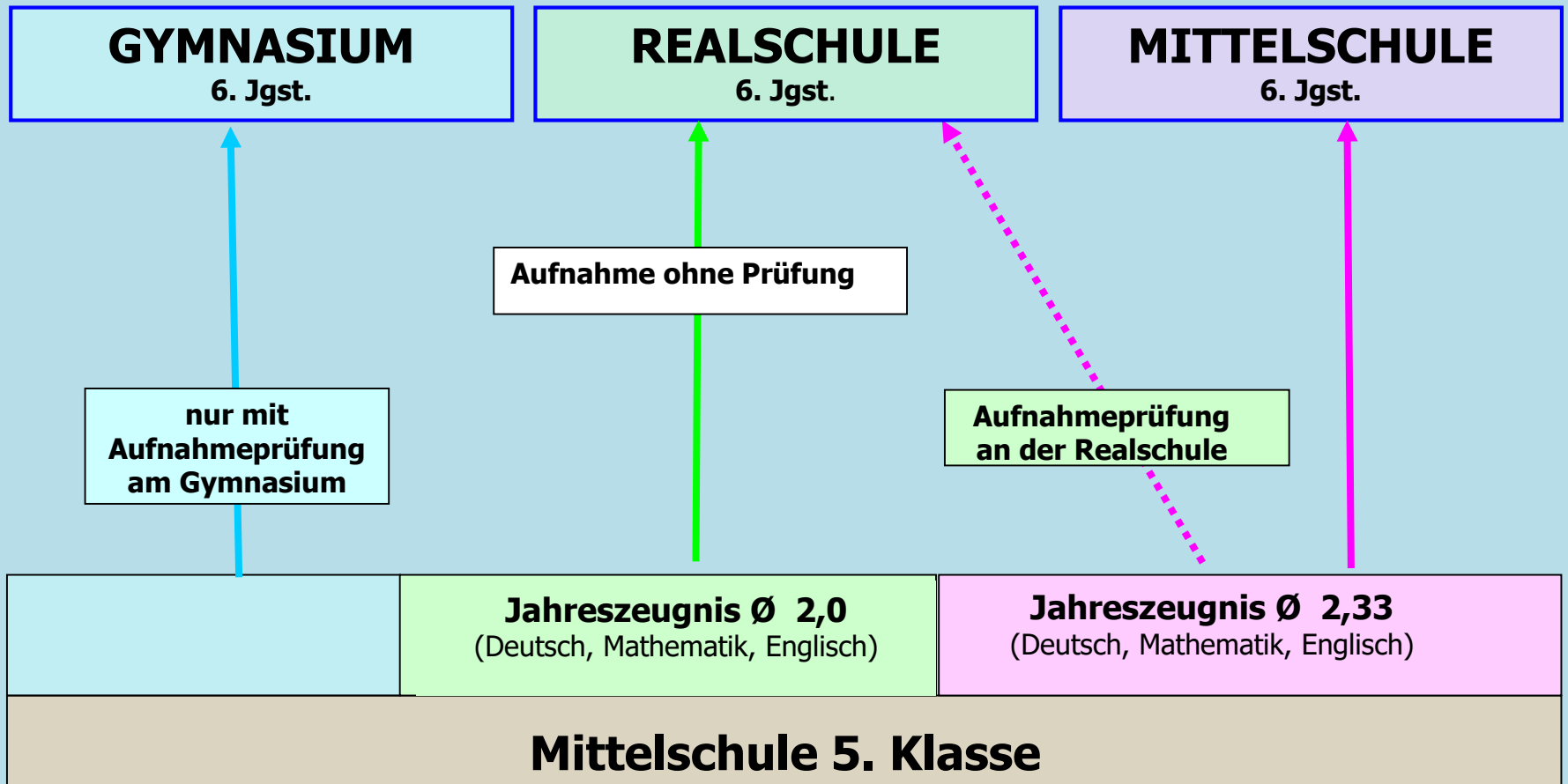

Übertritt aus der 6. Jgst. der Mittelschule

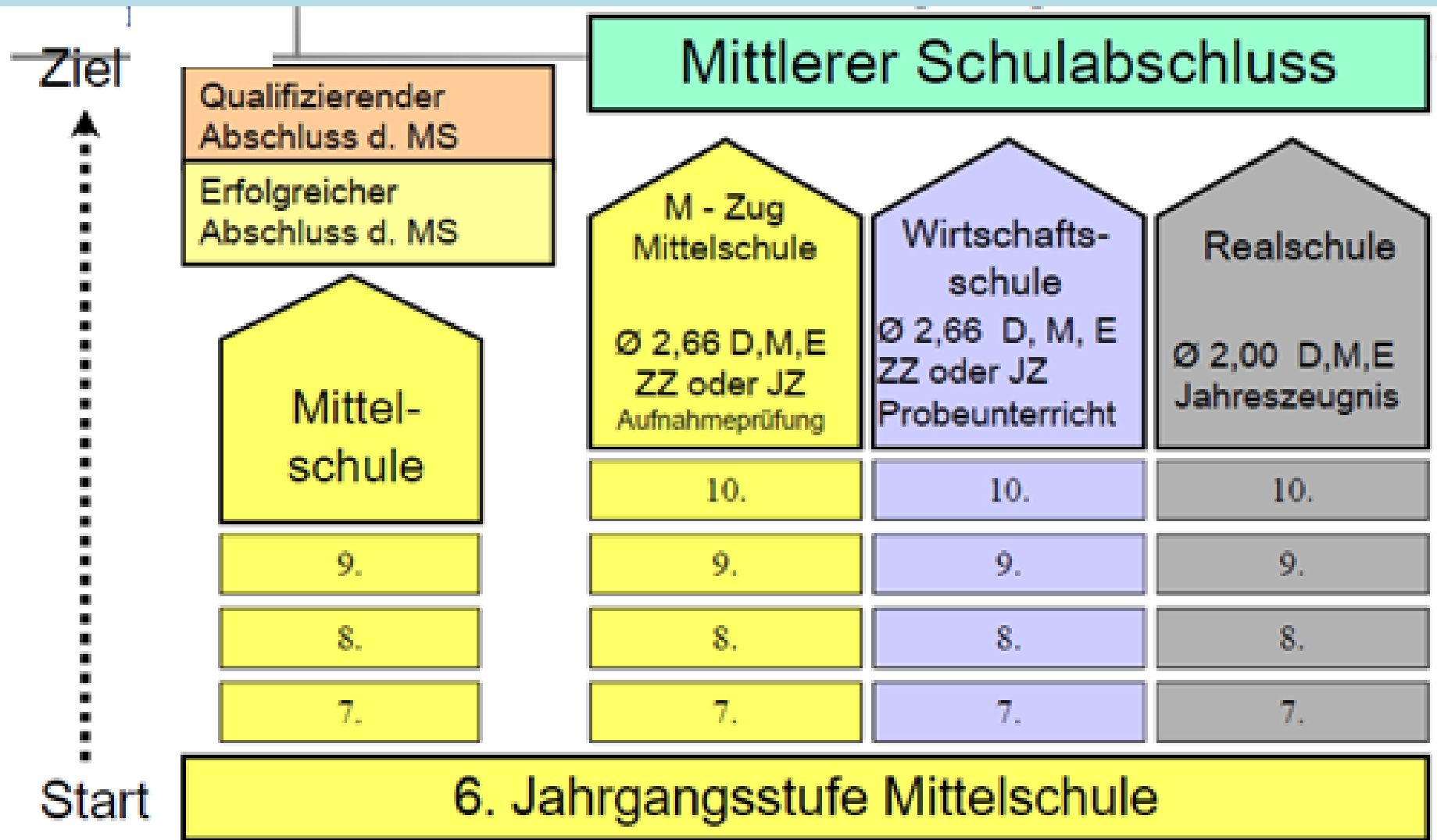

Übertritt aus der 7. Jgst. der Mittelschule

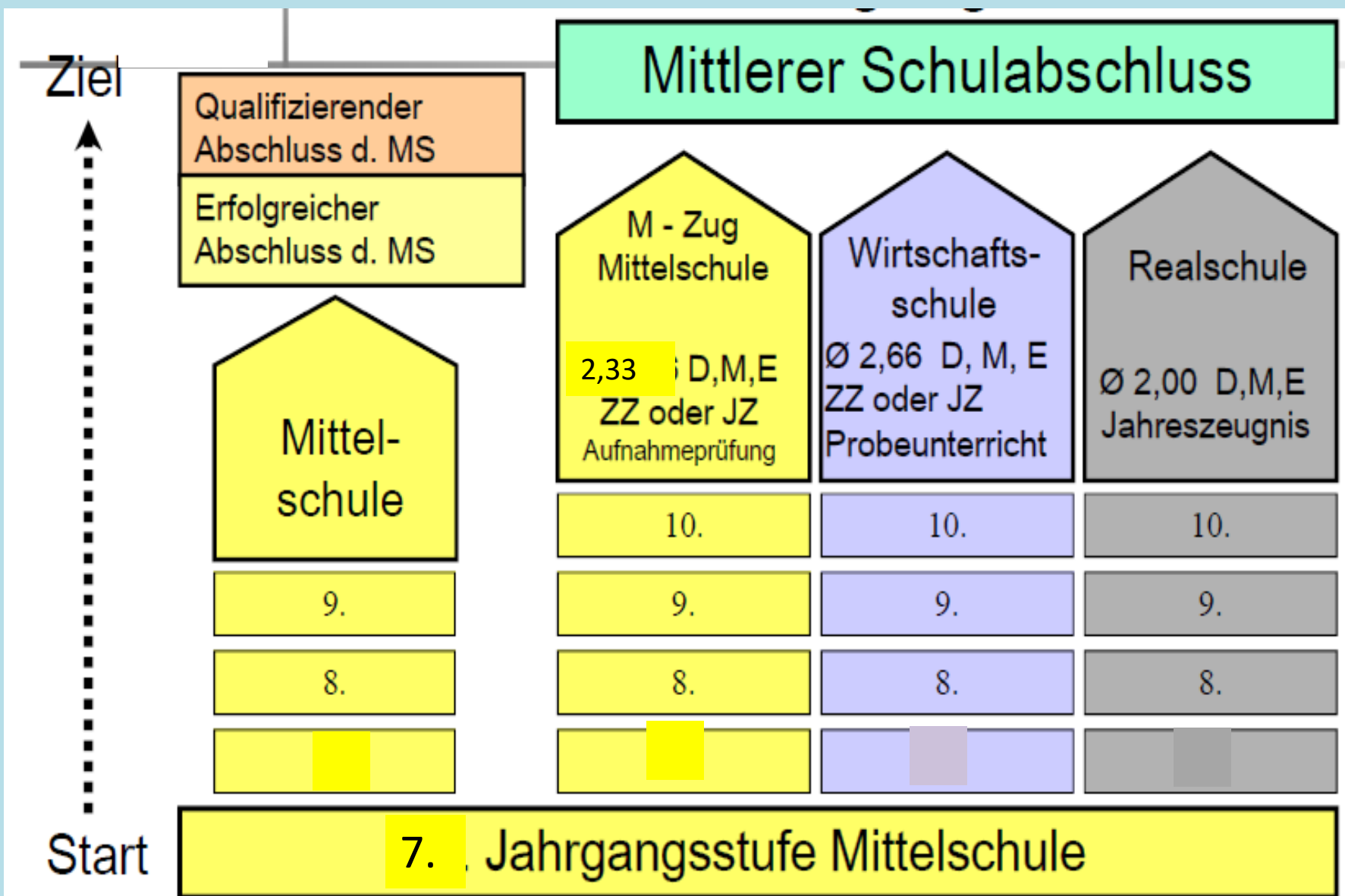

Übertritt aus der 8. Jgst. der Mittelschule

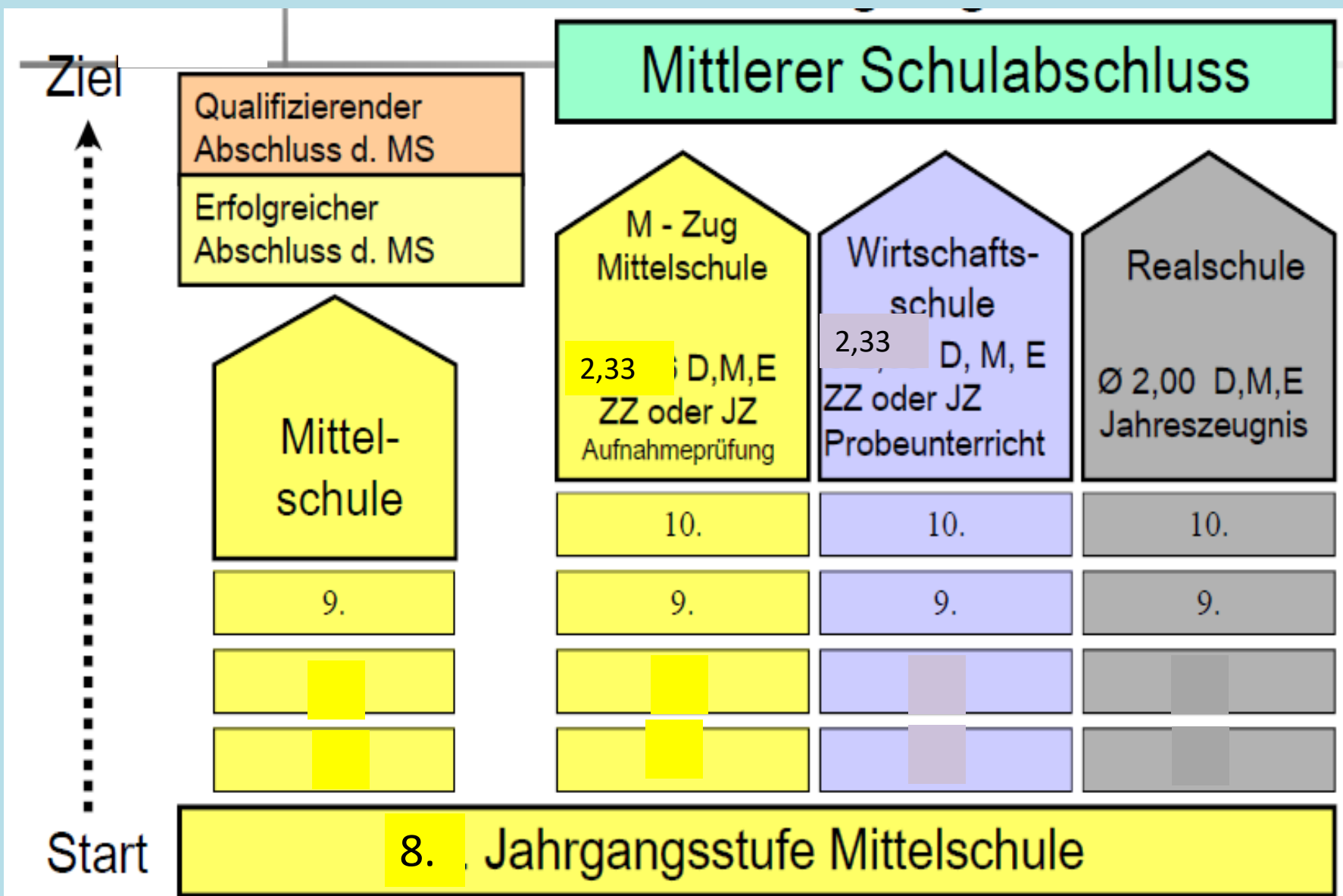

Übertritt aus der 9. Jgst. der Mittelschule

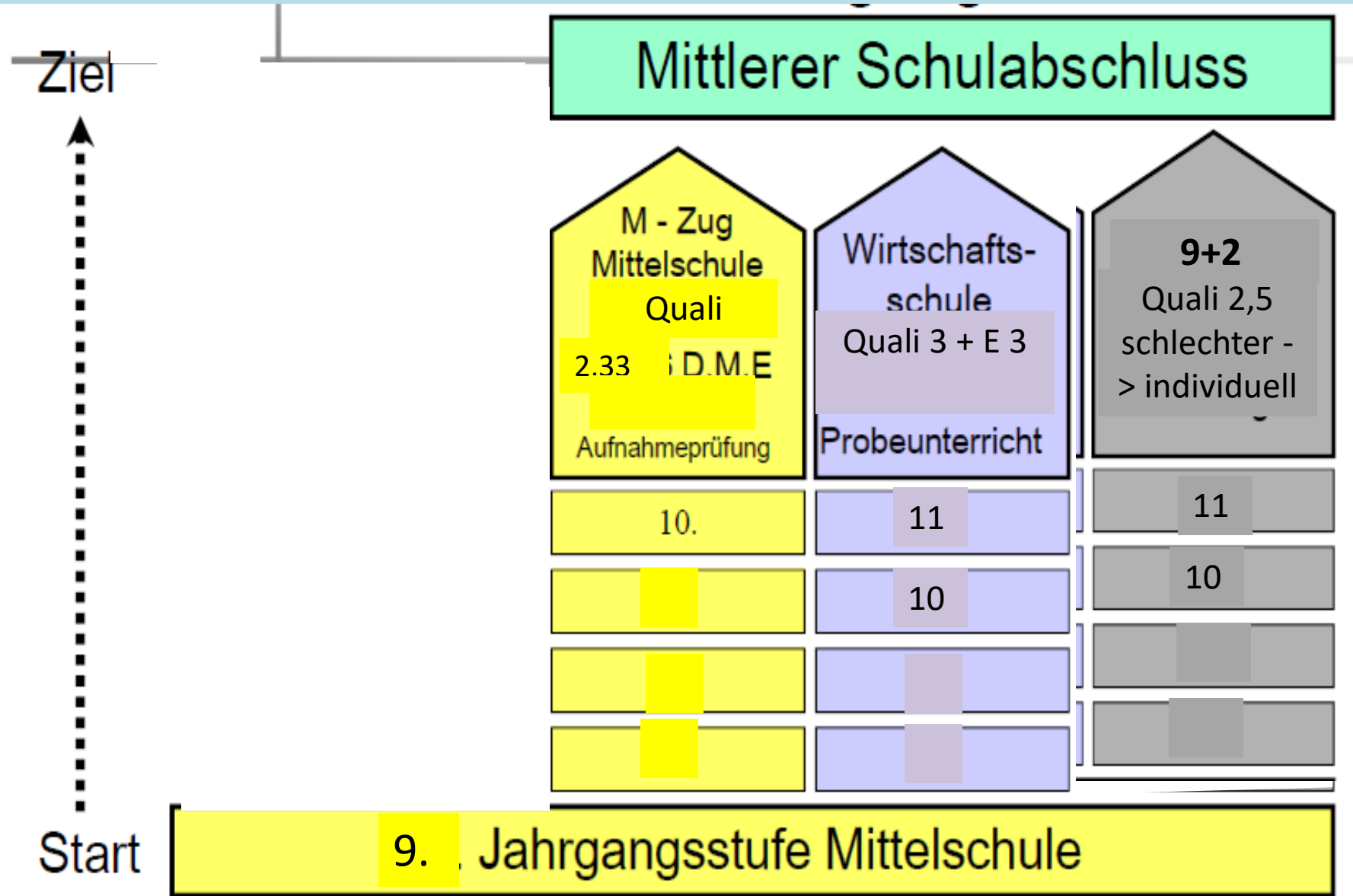

Welche Gründe sprechen dafür,
an der Mittelschule Oberhaching zu bleiben?



Abschlüsse und Anschlüsse an der Mittelschule

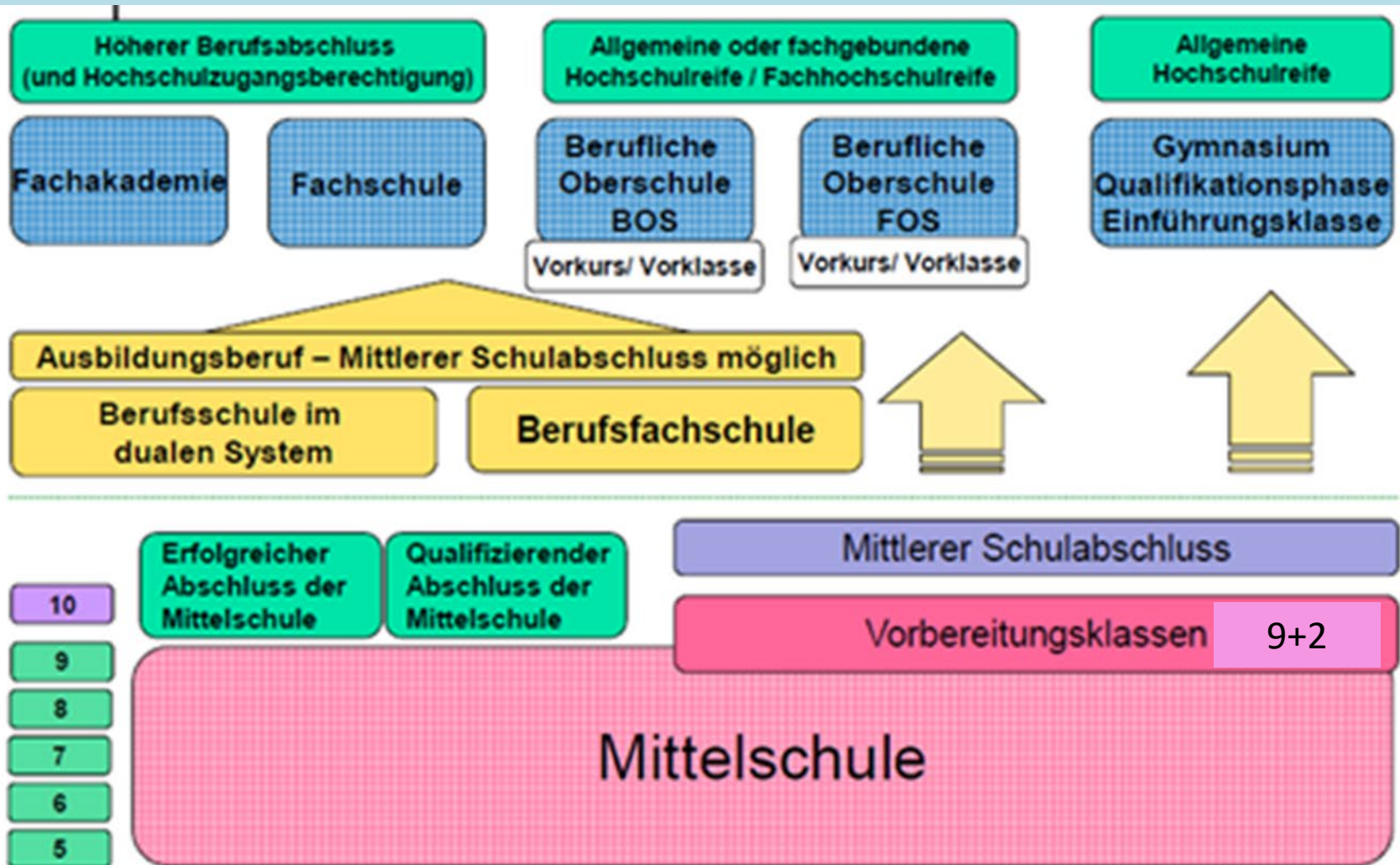

Welche Abschlüsse kann man an der Mittelschule erwerben?

A. Erfolgreicher Abschluss der Mittelschule

A. Der Abschluss wird an Schüler verliehen, die die **Jahrgangsstufe 9** erfolgreich besucht haben.

B. Erfolgreicher Abschluss der Mittelschule (Praxisklasse)

B. Schüler, die **mindestens im 9. Schulbesuchsjahr** sind und eine Praxisklasse besuchen, haben die Möglichkeit, den erfolgreichen Abschluss der Mittelschule mit dem Bestehen einer theorieentlasteten Abschlussprüfung zu erlangen.

C. Qualifizierender Abschluss der Mittelschule

C. Der qualifizierende Abschluss der Mittelschule ist eine **besondere Leistungsfeststellung**, der sich Schüler in Jahrgangsstufe 9 zusätzlich unterziehen können.

D. Mittlerer Schulabschluss an der Mittelschule 9+2/M-Zug

D. Schüler können in der **10. Jahrgangsstufe des M-Zweiges** der Mittelschule einen mittleren Schulabschluss erwerben. Damit können sie weiterführende Schulen, z.B. die Fachoberschule besuchen.

E. Qualifizierender beruflicher Bildungsabschluss

E. Der sog. „**Quabi**“ ist ein mittlerer Schulabschluss, den ehemalige Schüler der Mittelschule mit qualifizierendem Abschluss und einem **überdurchschnittlichen Berufsabschluss** erhalten können. Er wird von der Mittelschule ausgestellt.

Schulwechsel

Dch will nicht!!!



www.IrisZschirnt.de

Termine

- 27.02.2025, 15:00 – 17:30 Uhr
Tag der offenen Tür
Schnuppernachmittag für Grundschüler der 4. Klasse,
Eltern und Interessierte
(festes Programm mit Workshops)

Die Termine werden Ihnen auch über Ihre Schulen und über unsere Homepage www.mws-oberhaching.de bekanntgegeben.

Sie sind -lich eingeladen!



Wir sind da!

